

LICENCIATURA /

# LIDERAZGO PARA EL EMPRENDIMIENTO INNOVADOR





# MEJORAR EL MUNDO ES POSIBLE

**CAMPUS**  
SUSTENTABLE



Nuestros folletos son digitales para reducir la huella ecológica causada por la tala de árboles para la producción de materiales impresos.

**VAMOS POR UN MUNDO MEJOR**

# ¿DE QUÉ VA LA CARRERA?

## LIDERAZGO PARA EL EMPRENDIMIENTO INNOVADOR

Somos la primera licenciatura 100% práctica orientada al mundo de los negocios, en la que desarrollarás tus habilidades mediante la creación de nuevas empresas dentro de un ecosistema de emprendimiento. Participarás en proyectos que te permitirán viajar a distintos países del mundo.



# ¿POR QUÉ EN LA IBERO PUEBLA?

- › En LEINN, tendrás la oportunidad de vivir una forma de aprendizaje única y enriquecedora. Desde el inicio, construirás tu empresa, trabajarás en proyectos en equipo y aprenderás a medida que avanzas. Nuestros profesores se transforman en coaches y asesores que te ayudarán a alcanzar tus metas.
- › Podrás hacer una doble titulación entre la IBERO Puebla y la Universidad de Mondragón, País Vasco, España.
- › Nos encontramos dentro de la comunidad internacional Mondragon Team Academy (MTA) con presencia en varias partes del mundo.
- › Como universidad confiada a la Compañía de Jesús, te integrarás al sistema de educación más grande del mundo, con más de 450 años de experiencia.
- › El Área de Reflexión Universitaria (ARU) es el eje formativo insignia de las universidades jesuitas. En estas asignaturas, nuestro alumnado desarrolla habilidades de discernimiento y compromiso social desde un análisis crítico y propositivo de la realidad.
- › Nuestro modelo de Servicio Social constituye un espacio de formación para la incidencia, donde el estudiantado tiene contacto con otras realidades y se deja interpelar por ellas a través de la colaboración con grupos, identidades y contextos diversos.





# ¿CÓMO SABER SI ESTA CARRERA ES PARA MÍ?

¿Te interesa convertirte en agente de cambio y crear nuevos negocios en equipo, al tiempo que adquieres habilidades y conocimientos a partir de un aprendizaje activo desde la experiencia?

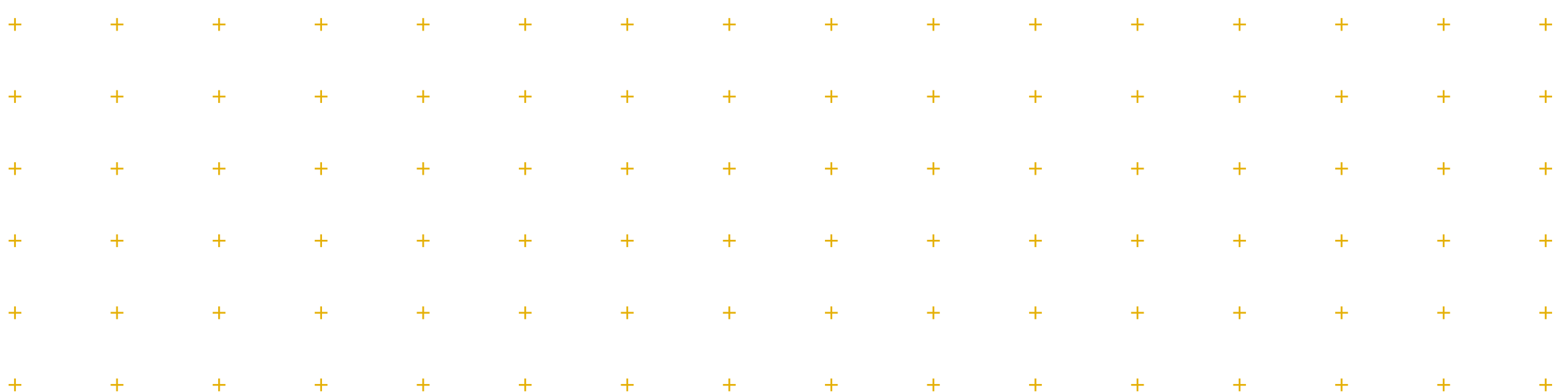



TU MEJOR  
**VERSIÓN**

# MODEVA: TU CAMINO HACIA LA AUTONOMÍA

El **Modelo de Evaluación del Aprendizaje (MODEVA)**, basado en los principios educativos del Sistema Universitario Jesuita (SUJ), te ayudará a alcanzar un perfil de egreso basado en **competencias genéricas y específicas**.

Al terminar la universidad, no solo contarás con **conocimientos, habilidades y actitudes** para desarrollarte con excelencia en tu campo profesional, sino que serás capaz de desempeñarte de acuerdo al **magis ignaciano**: dar el máximo para buscar el bien mayor.

Tu experiencia universitaria contará con **tres niveles** de logro. En la **iniciación**, adquirirás los conocimientos básicos que distinguen a un estudiante IBERO; durante la **transición**, perfeccionarás las habilidades propias de tu profesión; y en la **autonomía**, te consolidarás como una persona capaz de responder a las necesidades de tu entorno desde un enfoque crítico y humano.

Revisarás el avance en tus competencias en cada nivel de logro en las asignaturas del **Área de Síntesis y Evaluación (ASE)**. Estos momentos servirán para hacer un alto en el camino y reflexionar sobre tu trayectoria profesional, social y de vida universitaria, que recopilarás en tu **portafolios universitario**.

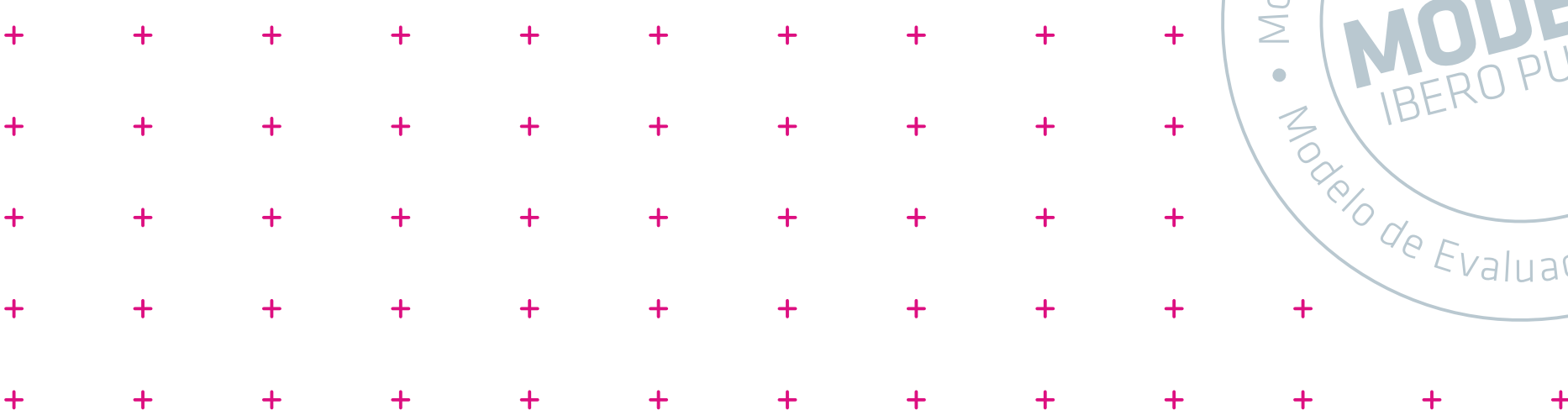

# PLAN DE ESTUDIOS

LIDERAZGO PARA EL  
EMPRENDIMIENTO INNOVADOR

**358** CRÉDITOS

PRIMER  
AÑO

## 1<sup>ER</sup> PERIODO / 46 créditos

Fundamentos Empresariales	8
Oportunidades de Mercado	6
Marco Legal de la Empresa	6
Principios de Matemáticas Financieras	8
Contabilidad Básica	6
Lectura y Expresión Académica	6
Inglés de Negocios	6

## 2<sup>º</sup> PERIODO / 46 créditos

Creación de Empresas	6
Mezcla de Mercado	6
Finanzas Empresariales	8
Costos y Presupuestos	8
Modelos de Negocio	8
Práctica de Emprendimiento Asociativo	4
Inglés Empresarial	6

SEGUNDO  
AÑO

## 3<sup>ER</sup> PERIODO / 46 créditos

Herramientas Digitales	6
Arquitectura de Marca	6
Derecho Corporativo	6
Estadística Básica	8
Innovación Centrada en el Usuario	6
Proyecto de Emprendimiento I	8
Ser Persona	6

## 4<sup>º</sup> PERIODO / 46 créditos

Negocios Digitales	8
Administración Estratégica de la Marca	6
Administración y Pronósticos de Ventas	8
Estadística Aplicada a los Negocios	8
Desarrollo de Productos	6
Práctica de Emprendimiento Innovador	4
ARU II	6

TERCER  
AÑO

## 5<sup>º</sup> PERIODO / 46 créditos

Innovación Social en las Organizaciones	6
Mercadotecnia Relacional	6
Taller de Innovación Frugal	6
Taller de Prototipado	6
Diagnóstico Empresarial	8
Lengua Extranjera I	8
ARU III	6

## 6<sup>º</sup> PERIODO / 44 créditos

Empresas con Base Digital y Biotecnológica	8
Protocolo de Negocios Internacionales	8
Nuevos Productos	6
Proyecto de Emprendimiento II	8
Lengua Extranjera II	8
ARU IV	6

CUARTO  
AÑO

## 7<sup>º</sup> PERIODO / 42 créditos

Valor Compartido y Sustentabilidad	8
Temas Selectos de Emprendimiento Social	8
Prototipado para Mercados Emergentes	8
Práctica de Emprendimiento Multicultural	4
Lengua Extranjera III	8
Ética en los Negocios	6

## 8<sup>º</sup> PERIODO / 42 créditos

Taller de Liderazgo Emprendedor	4
Gestión del Cambio	8
Coaching Asociativo	6
Proyecto de Emprendimiento III	8
Servicio Social	16

**CREA**  
tu empresa  
real en equipo

**VIAJA**  
por el mundo  
y ponte a prueba

**EMPRENDE**  
con metodología  
finlandesa



# ¿CÓMO FUNCIONA NUESTRO PLAN DE ESTUDIOS?

En LEINN, las clases se convierten en sesiones de entrenamiento donde tendrás la oportunidad de liderar, autogestionarte y compartir tu proceso de aprendizaje con tus compañeros. Junto a tu equipo, desarrollarás habilidades para crear proyectos innovadores, liderar equipos, utilizar tecnologías emergentes, generar impacto social y tener una visión global de los desafíos del mundo.

Realizarás tres viajes\* nacionales e internacionales durante tu licenciatura, en los cuales tu colegiatura cubrirá lo siguiente:

## **Primer viaje**

- Hospedaje
- Vuelos
- Acompañamiento metodológico

## **Segundo viaje**

- Vuelos
- Acompañamiento metodológico

## **Tercer viaje**

- Vuelos
- Acompañamiento metodológico

*\*Los tres viajes académicos son obligatorios. Todos los elementos antes mencionados son gestionados exclusivamente por la IBERO Puebla.*

## **Información adicional**

- › Es obligatorio inscribir los periodos de Verano.
- › Deberás inscribir la carga de materias indicada cada semestre.
- › Las bajas temporales no están permitidas en este programa académico.
- › Requisito de idioma para ingreso: nivel de inglés B1 (pregunta por las condiciones para la validación del nivel A2).

*Importante: La convocatoria para estudiar el programa académico de LEINN se abre cada mes de agosto y requiere de un mínimo de 22 estudiantes que conformen la generación; si no se llega a esta cifra base, la licenciatura se abrirá hasta el año siguiente. Cada generación podrá recibir a un máximo de 32 estudiantes*

## PRÁCTICAS PROFESIONALES

Si así lo deseas, podrás realizar prácticas profesionales. Tendrás la oportunidad de entre más de **700 VACANTES** en empresas nacionales o internacionales

# TUS CAPACIDADES ALEGRESAR

- › Conseguirás poner en marcha proyectos emprendedores o intraemprendedores. Desarrollarás habilidades de gestión de equipos ligadas al impulso de proyectos innovadores.
- › Liderarás proyectos que te apasionen y sean generadores de impacto social.
- › Entenderás al mundo como punto de oportunidades desde una perspectiva global.
- › Trabajarás en un mundo cambiante que necesita de personas con gran iniciativa, liderazgo y coraje para enfrentar diferentes retos.
- › Podrás ocupar puestos de liderazgo en empresas, ya que tendrás el conocimiento integral para desarrollar la visión estratégica que las beneficie.





## EMPLEABILIDAD

A lo largo de tu trayectoria universitaria podrás acercarte al área de Empleabilidad, donde además de la vinculación con prácticas profesionales, contamos con tres ejes en los cuales se apoya al estudiantado:



- › Inserción laboral: forma parte de una empresa
- › Emprendimiento: forma tu propia empresa
- › *Freelance*: trabaja con tu cartera de clientes

Dentro de la inserción laboral ofrecemos la Bolsa de Empleo, un recurso exclusivo al que estudiantes que estén por egresar pueden acceder para consultar vacantes en distintas empresas de su área profesional.

- › Cuando una empresa ofrece una vacante es porque le satisface el perfil del alumnado de la IBERO Puebla.
- › 80% de las empresas que publican sus vacantes en nuestra Bolsa de Empleo están convencidas de las capacidades de nuestra Comunidad Egresada.

EMPLEABILIDAD DE  
LA COMUNIDAD

# EGRESADA DE LA IBERO PUEBLA

Más del

**82%**

cuenta con trabajo  
actualmente

**42%**

tiene un salario por encima  
de la media nacional

Más del

**72%**

ejerce la carrera  
que estudió

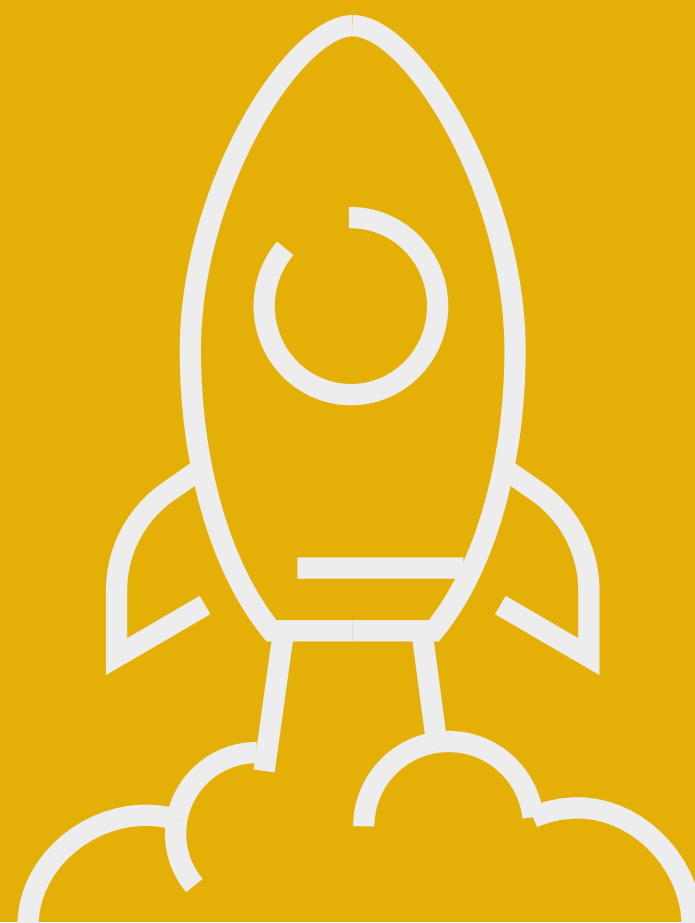

## PODRÁS PARTICIPAR EN:

Actividades deportivas, talleres artísticos, actividades culturales, voluntariado, servicio social, medios universitarios, etc.

## ¿CÓMO ES LA VIDA IGNACIANA?

Encontrarás espacios para la reflexión, el autoconocimiento, la fraternidad y la vivencia de la espiritualidad ignaciana.

Podrás acudir a los campamentos jesuitas, ejercicios espirituales, misiones, talleres de formación humana y espiritual, misas y comunidades universitarias involucradas con la vida ignaciana.



LA IBERO LA  
**HACES TÚ**

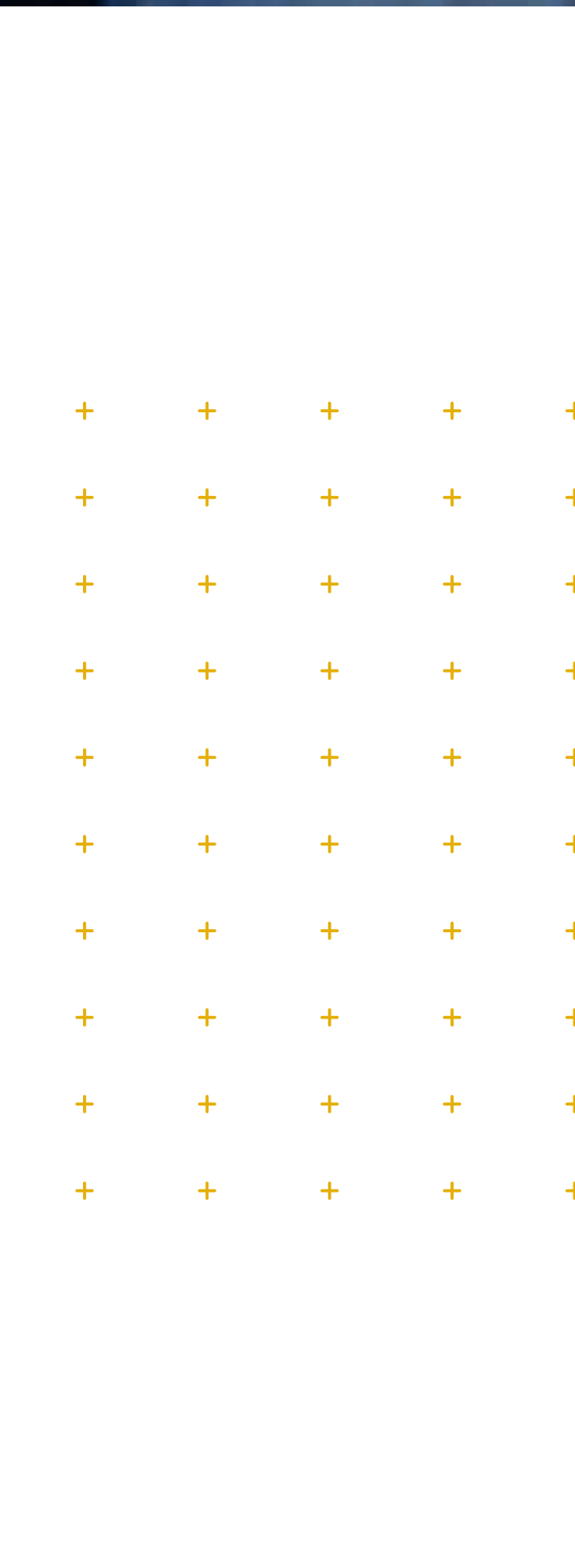

**IBERO**  
PUEBLA

# IDIOMAS

El Área Intercultural de Lenguas (AIDEL) te brinda las herramientas necesarias para participar en los escenarios de internacionalización que la IBERO Puebla te ofrece. El aprendizaje y práctica de lenguas distintas al español te permitirá convertirte en un ciudadano global con amplios horizontes académicos y culturales.

Los idiomas que se ofrecen son: alemán, árabe, chino mandarín, francés, inglés, italiano, japonés, náhuatl y portugués.

Como estudiante de licenciatura es indispensable la certificación de alemán, francés o inglés, por lo que cursarás al menos dos asignaturas en otro idioma.

*La materia de idioma la llevarás a partir del 2º periodo, ya que es indispensable certificar una de las siguientes lenguas como requisito para titulación: inglés, francés o alemán.*

## EN LEINN, CONVIÉRTETE EN **CHANGEMAKER**

Si buscas una experiencia educativa que te permita desarrollarte profesional y personalmente, ¡LEINN es la licenciatura ideal para ti!



# TU SEGUNDA CASA

Visita el  
**RECORRIDO 360°**  
Clic o tap aquí



Edificios centrales  
←

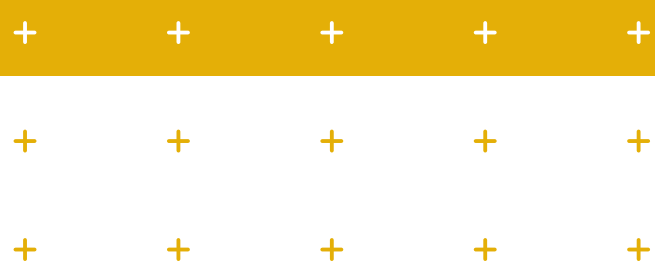

Gimnasio IBERO ↓



↑ Biblioteca

Área flexible ↓



Instituto de  
Diseño e Innovación  
Tecnológica (IDIT) ↓



¡Conoce el campus en persona! Programa una cita por WhatsApp: 222 579 4566

LICENCIATURA /

# LIDERAZGO PARA EL EMPRENDIMIENTO INNOVADOR

NEGOCIOS

## ¿CÓMO POSTULARTE?

- › Paso 1. Llena la solicitud de ingreso y envía tus documentos
- › Paso 2. Presenta el examen de admisión y participa en el casting
- › Paso 3. Verifica tus resultados
- › Paso 4. Paga tu anticipo y entrega tus documentos originales

### CONTACTO

Coordinación de la Licenciatura en  
Liderazgo para el Emprendimiento Innovador

leinn@iberopuebla.mx

### APOYOS EDUCATIVOS

T. 222 229 07 00 ext. 17310

Directo: 222 372 3026

impulso@iberopuebla.mx

### ADMISIONES

Lunes a viernes de 8:00 a 18:00 horas

Sábados de 10:00 a 14:00 horas

admisiones@iberopuebla.mx

T. 222 372 3030

☎ 222 579 4566

f @ IBERO Puebla

iberopuebla.mx/admisiones/licenciaturas

admisiones@iberopuebla.mx

**MEJORAR  
EL MUNDO  
ES POSIBLE**